

各類所得憑單資料電子申報系統 簡易操作說明

一、下載安裝電子申報系統

連至財政部電子申報繳稅服務網站 (<http://tax.nat.gov.tw>)
請點〔非個人〕的〔各類所得(含信託)〕

- Header:** 2012年12月5日 農曆十月廿二 | 回首頁 | 網站地圖 |
- Navigation:** 全文檢索, 使用須知, 軟體下載, 憑證申請, 密碼申請, 線上繳稅, 法規查詢, 網站連結
- Banner:** Ministry of Finance, R.O.C. 財政部電子申報繳稅服務. Includes slogans: 疼惜地球, 節能減碳, 少用馬路, 多用網路.
- Main Navigation:** 個人 (Personal), 熱門/主題/區 (Hot/Topic/Area), 非個人 (Non-personal)
- Personal Services (個人):**
 - 稅額試算服務 (Tax amount calculation service) - 線上回復期間為5/1~5/31
 - 綜所稅結算申報 (Comprehensive income tax return) - 年度申報 5/1~5/31
 - 執行業務所得 (Income from business execution) - 年度申報 5/1~5/31
 - 外僑綜所稅 (Overseas comprehensive income tax) - 年度申報 5/1~5/31
 - Individual Income Tax for Aliens - Annual Declaration 05/01~05/31
 - 遺產稅 (Estate tax) - 全年申辦
- Hot/Topic/Area (熱門/主題/區):**
 - 稅額試算服務 (Tax amount calculation service)
 - 綜所稅結算申報 (Comprehensive income tax return)
 - 營所稅結算 (合機關團體) (Corporate income tax return)
 - 外僑綜所稅 (Overseas comprehensive income tax)
- Non-personal Services (非個人):**
 - 營業稅 (Business tax)
 - 各類所得(含信託)** (Various types of income including trusts) - 年度申報 1/1~2/6 (This item is highlighted with a red box)
 - 營所稅結算(合機關團體) (Corporate income tax return)
 - 會計師委任名冊 (Accountant appointment list) - 年度申報 12/1~1/2
 - 營所稅暫繳 (Corporate income tax advance payment) - 年度申報 9/1~9/30
 - 貨物稅 (Goods and services tax) - 服務期間 每月1~15日
 - 菸酒稅 (Tobacco and alcohol tax) - 服務期間 每月1~15日
 - 證券交易稅 (Securities transaction tax)
- Latest News (最新/消息):**
 - 2012-11-16 《證券交易稅》證券交易稅電子申報繳稅系統新版程式(V3.00)已上線，請下載安裝使用。
 - 2012-11-16 《證券交易稅》證券交易稅電子申報繳稅系統新版程式(V3.00)已上線，請下載安

104 年度各類所得電子申報系統，程式版本為 IMX 104.00。
(下載時依當時最新版本為準。)

如為第一次使用各類所得憑單資料電子申報系統，須先下載安裝 BDE 資料庫引擎。

2013年12月7日 農曆十一月初五 [首頁](#) | [網站地圖](#)

全文檢索

[使用須知](#) [軟體下載](#) [憑證申請](#) [密碼申請](#) [線上繳稅](#) [法規查詢](#) [網站連結](#)

eTAX Ministry of Finance, R.O.C. 財政部電子申報繳稅服務

[快速連結 QUICK LINKS](#)

- ◊ 電子申報
- ◊ 使用說明
- ◊ 申報查詢
- ◊ 最新消息
- ◊ 常見問題

稅務相關問題請洽國稅局免付費專線請洽：

專線：0800-000-321
服務時間 8:30~17:30

申報相關軟體操作問題
請洽：0800-086188
傳真：(04)22072444

目前您的位置在：首頁 > 各稅資訊 > 各類所得憑單(含信託)資料電子申報 > 最新消息

▶ 各類所得憑單(含信託)資料電子申報

最/新/消/息

2013-01-25 電子憑單開啟密碼為「所得人統一編號，第1位英文字大寫」 [展開](#)

電/子/申/報

- ◊ **各類所得憑單(含信託)資料申報系統軟體下載 (101年度資料申報)**
 1. IMX 101.03(公司行號暨機關團體申報使用) 版本日期 102年8月30日
 2. 若遇電子憑單無法開啓，或開啓爲空白時，請下載安裝ADOBE READ軟體後，再重新開啓。
- ◊ [101年度綜合所得稅資料電子申報作業要點下載](#)
- ◊ [非扣繳資料媒體審核系統下載 版本日期 102年8月30日](#)(相關問題請洽各地區國稅局或分局稽徵所)

(含個人保險給付、非信託海外所得、多層次傳銷、緩課股票、信託財產受益人各類所得資料及個人一時貿易

安裝完成後桌面出現「各類所得憑單資料電子申報系統」捷徑。

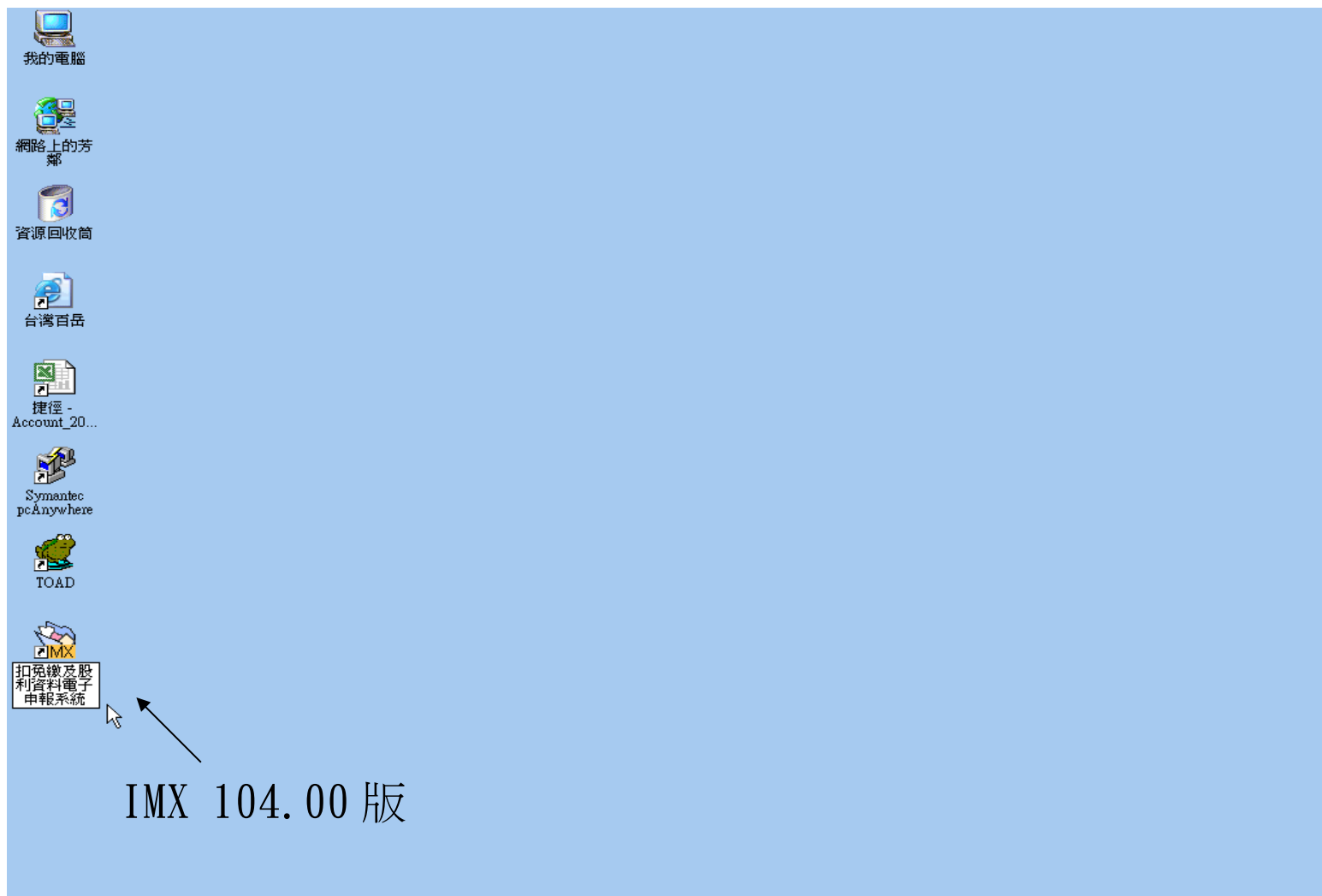

二、登入程式

系統預設使用者名稱為 SYSTEM ，密碼空白，可直接按下「確定」進入。

版本：104.00 (104年度版)

版本日期：1050118

各類所得憑單資料電子申報系統

使用者名稱：

使用者密碼：

請妥慎記錄密碼，密碼遺失將無法登入

(預設使用者名稱為SYSTEM。使用者密碼非報稅密碼，倘無設定即為空白。)

(如需確認程式版本，請按上方[檢查版本]鍵)

主功能選單

(新手上路、資料建檔、列印、傳輸、系統管制、說明)

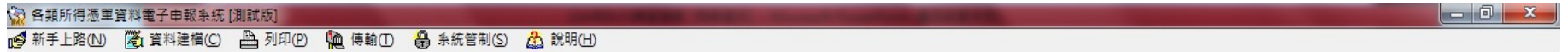

納稅人網路報稅注意事項：

1. 勿在不明的網站上報稅或下載報稅軟體，
正確報稅網站為 <http://tax.nat.gov.tw>。
2. 報稅及機敏資料勿於安裝P2P共享軟體（如：Foxy、eMule、BitTorrent、BitComet等等數十種）的電腦環境中使用；並於報稅完成後，將個人報稅資料自電腦硬碟中移除，以確保個人資料安全。
3. 勿在公眾電腦（如網咖）上報稅。
4. 勿在未安裝防毒軟體、防火牆的電腦環境上報稅。
5. 請隨時更新電腦上的修補程式及病毒碼，報稅前掃毒以確認電腦安全。
6. 報稅後可至電子報稅系統（<http://tax.nat.gov.tw>）查詢資料上傳情形。

主辦單位：財政部財政資訊中心暨各地區國稅局
系統設計：關貿網路股份有限公司

版 本：103.01 [104年度 測試版]

版本日期：104 年 11 月 18 日

申報期間：1. 所得人為境內居住者之申報案件為
105/1/1~2/1

2. 所得人為非境內居住者之申報案件
為代扣稅款之日起10日內

軟體操作問題請洽關貿網路股份有限公司

TEL: 0800-086-188 FAX: 04-22072344

客服專線服務時間：每日08:00~18:00

E-MAIL: itaximx@mail.tradevan.com.tw

網址: <http://tax.nat.gov.tw>

稅務申報問題請洽各地區國稅局或分局(稽徵所)

國稅局免付費專線：0800-000-321 (上班時間服務)

自行建檔三個必要建立資料

一、

• 申報單位或信託單位基本資料維護

二、

• 所得人或受益人基本資料維護

三、

• 所得人每年所得資料維護

三、資料建檔

新手上路針對首次使用者所設計，為建檔及申報之必要步驟。
如已有申報檔者，則請直接執行「網路申報資料傳送」功能。

The sub-menu contains the following items, connected by downward arrows:

- 密碼申請 (第一次使用本系統，欲採網路申報之扣繳單位應先申請報稅密碼，才能將申報資料上傳，完成申報程序。)
- 申報單位或信託單位基本資料維護
- 所得人或受益人基本資料維護
- 信託基本資料維護 (僅供信託扣繳單位登錄，一般申報單位無須登錄)
- 所得人每年所得資料維護
- 申報資料產生處理
- 網路申報資料傳送
- (列印說明)
- (申報狀況查詢--- 使用「帳號密碼」申報)
- (申報狀況查詢--- 使用「工商憑證」申報)

An "Information" dialog box is overlaid on the right side of the screen. It contains the following text:

Information

新手上路針對首次使用者所設計，所列項目為此系統之部分功能，且為建檔、申報之必要步驟。
(若已有申報檔者，則請直接執行「傳輸」->「網路申報資料傳送」功能即可)

密碼申請 (第一次使用本系統，欲採網路申報之扣繳單位應先申請報稅密碼，才能將申報資料上傳，完成申報程序。)

申報單位或信託單位基本資料維護 (此為建檔第一個必定要建立之資料)

所得人或受益人基本資料維護 (此為建檔第二個必定要建立之資料)

信託基本資料維護 (僅供信託扣繳單位登錄，一般申報單位無須登錄)

所得人每年所得資料維護 (此為建檔第三個必定要建立之資料)

申報資料產生處理 (在建完上述三項資料後，需產生申報檔案，才能進行網路申報)
(只要建立之資料有任何異動，就必須重新產生申報檔案，並重新申報)

網路申報資料傳送 (資料傳送前，程式將自動先進行審核，審核通過才能上傳)

OK

1. 一般申報單位基本資料維護

藍色欄位為必要欄位不可空白，資料建立完整後按新增儲存。
(總機構若無可免登)

申報單位或信託單位基本資料維護

統一編號 **12345678** 一般申報單位 信託扣繳單位

稽徵機關代號 **F30** 北區國稅局板橋分局

總機構統一編號

申報單位名稱 **測試公司** 扣繳義務人 **義務人**

申報單位地址 **新北市板橋區中山路 1 段 1 4 3 號 3 樓**

營利事業/扣繳單位稅籍編號 **301412345**

所在地房屋稅籍編號 **F12345678910** 若不知房屋稅籍編號，可至房屋所在地所轄之地方稅務局或稅捐稽徵處網站查詢

註記 股票上市(櫃) 金融機構

聯絡人姓名 **聯絡人** 同扣繳義務人

聯絡電話 **(02)29683569**

E-MAIL帳號

所得資料登錄方式 每月登錄 年終登錄 所得人 分支機構

事務所統一編號

新增[F1]	修改[F2]	刪除[F3]	顯示[F4]	查詢[F5]
第一筆[F6]	上一筆[F7]	下一筆[F8]	最後一筆[F9]	離開[F12]

畫面已清除完畢.

2. 所得人基本資料維護

建立所得人基本資料並選擇憑單填發方式後按新增。
所得人為中華民國境內居住之個人及外僑，為免填發憑單之適用對象。

所得人基本資料維護

信託扣繳單位統一編號 10390230 測試受託信託財產專戶

所得人代號 ZZZ000000001 非受益人 受益人
(由申報單位自行編號，請輸入1~12位英文或數字，每名所得人之代號不得重複。)

所得人姓名 受益人0

證號別 0 受益人為本國個人

所得人統一編(證)號 A123456782 憑單填發方式： 免填發 電子憑單 紙本憑單 ?

1、適用免填發憑單之納稅義務人為中華民國境內居住之個人(含境內居住之個人及外僑)。
2、如勾選『免填發』選項，所得人有憑單需求時，仍可選擇「列印」、
「各類所得扣繳暨免扣繳憑單(或股利憑單)」功能列印。

錯誤註記 正確 原始號碼錯誤 錯誤但無從查起

戶籍地址 台北市中山區民權路一段76號8樓

+	新增[F1]	▲	修改[F2]	—	刪除[F3]	□	清除畫面[F4]	🔍	查詢[F5]
◀	第一筆[F6]	◀	上一筆[F7]	▶	下一筆[F8]	▶	最後一筆[F9]	🚪	離開[F12]

3. 所得人每年所得資料維護 (1)

以所得人代號或下拉選擇所得人姓名建立所得資料，完整後按新增儲存。(如為執行業務所得記得選擇業別代號)

[104年度]的年所得資料維護

申報單位統編 0220. 餐飲

所得人代號 001 所得人姓名 陳

所得人統一編(證)號 P2220 所得人為本國個人

所得給付年度 104 製單流水號

所得格式

所得註記

- 薪資所得
- 租賃所得
- 短期票券利息所得
- 權利金所得
- 股利或盈餘所得
- 個人證券交易所得
- 金融業利息
- 其他利息所得

給付總額 扣繳稅額

給付淨額

所得所屬起始年度 起始月份 結束年度 結束月份

新增[F1]	修改[F2]	刪除[F3]	顯示[F4]	查詢[F5]
第一筆[F6]	上一筆[F7]	下一筆[F8]	最後一筆[F9]	離開[F12]

畫面已清除完畢.

3. 所得人每年所得資料維護 (2)

離開所得資料維護，進入製單流水號畫面，選擇製單流水號自動編號方式（全部重新 / 新增部份）後執行。

請再執行「申報資料產生處理」及「網路申報資料傳送」才算完成申報。

製單流水號重編

申報資料年度：104

申報單位統編： []

1. 完成各項資料修改後，請再執行『申報資料產生處理』及『網路申報資料傳送』才算完成申報！

2. 已上傳成功單位，若至建檔畫面修改各項資料，均需再執行『申報資料產生處理』及『網路申報資料傳送』才算完成更正申報！

製單流水號自動編號

第一碼

(總機構按分支機構別填具各類所得扣繳暨免扣繳憑單申報，與分支機構自行網路申報扣繳憑單之製單流水號不可重複，建議於製單流水編號第一位加英文或數字予以區分。)

製單流水號自動編號

全部重新編號

新增部分編號

執行 離開

4. 申報資料產生處理

選擇資料年度並選定扣繳單位後按產生申報檔。

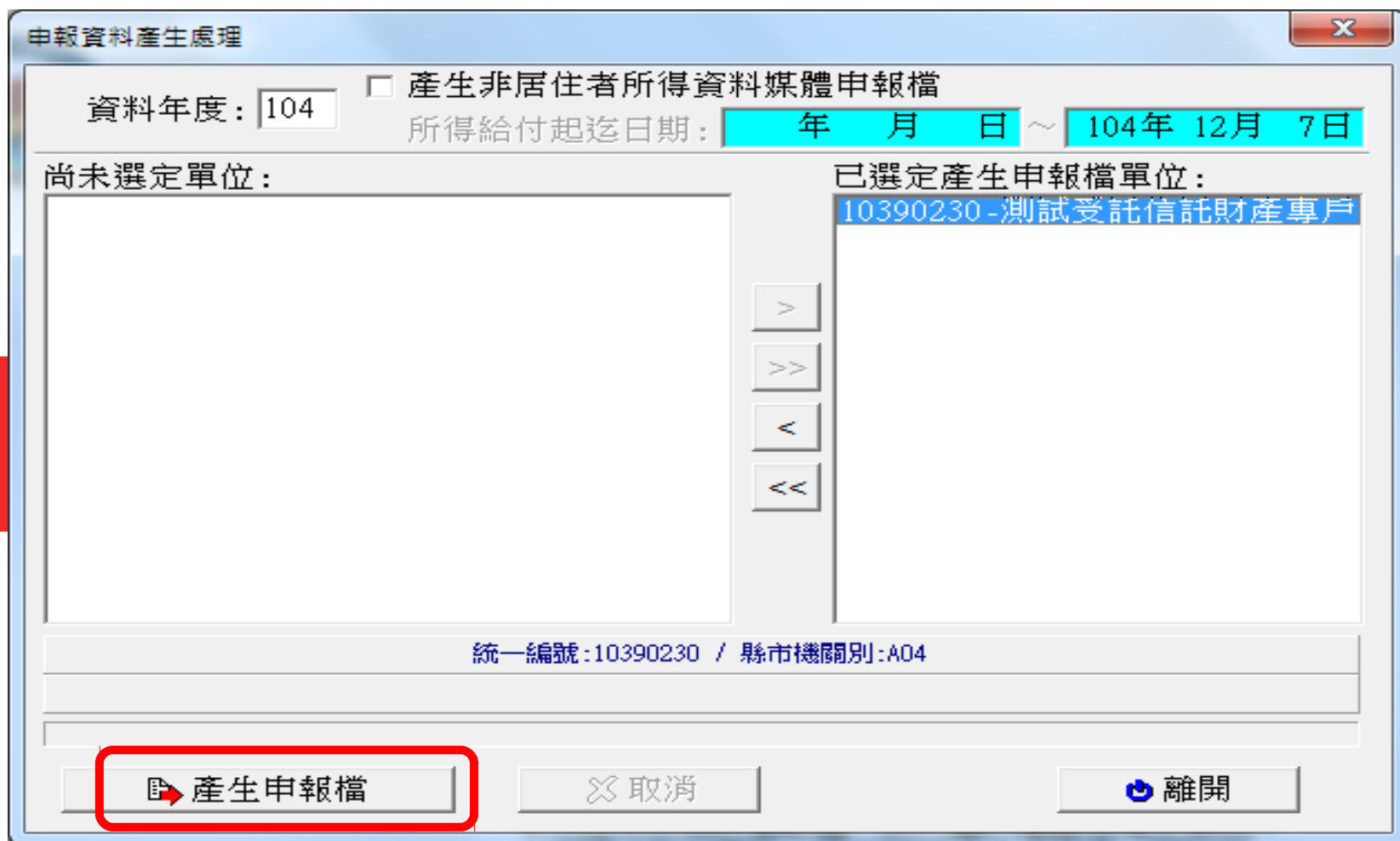

申報資料產生處理

資料年度: 104 產生非居住者所得資料媒體申報檔

所得給付起迄日期: 年 月 日 ~ 104年 12月 7日

尚未選定單位:

已選定產生申報檔單位:

10390230 - 測試受託信託財產專戶

統一編號:10390230 / 縣市機關別:A04

產生申報檔 取消 離開

四、網路申報資料傳送(1)

審核上傳後請確認申報資料(件數及金額)是否正確。
如已上傳成功過，本次申報內容將覆蓋前次申報資料。

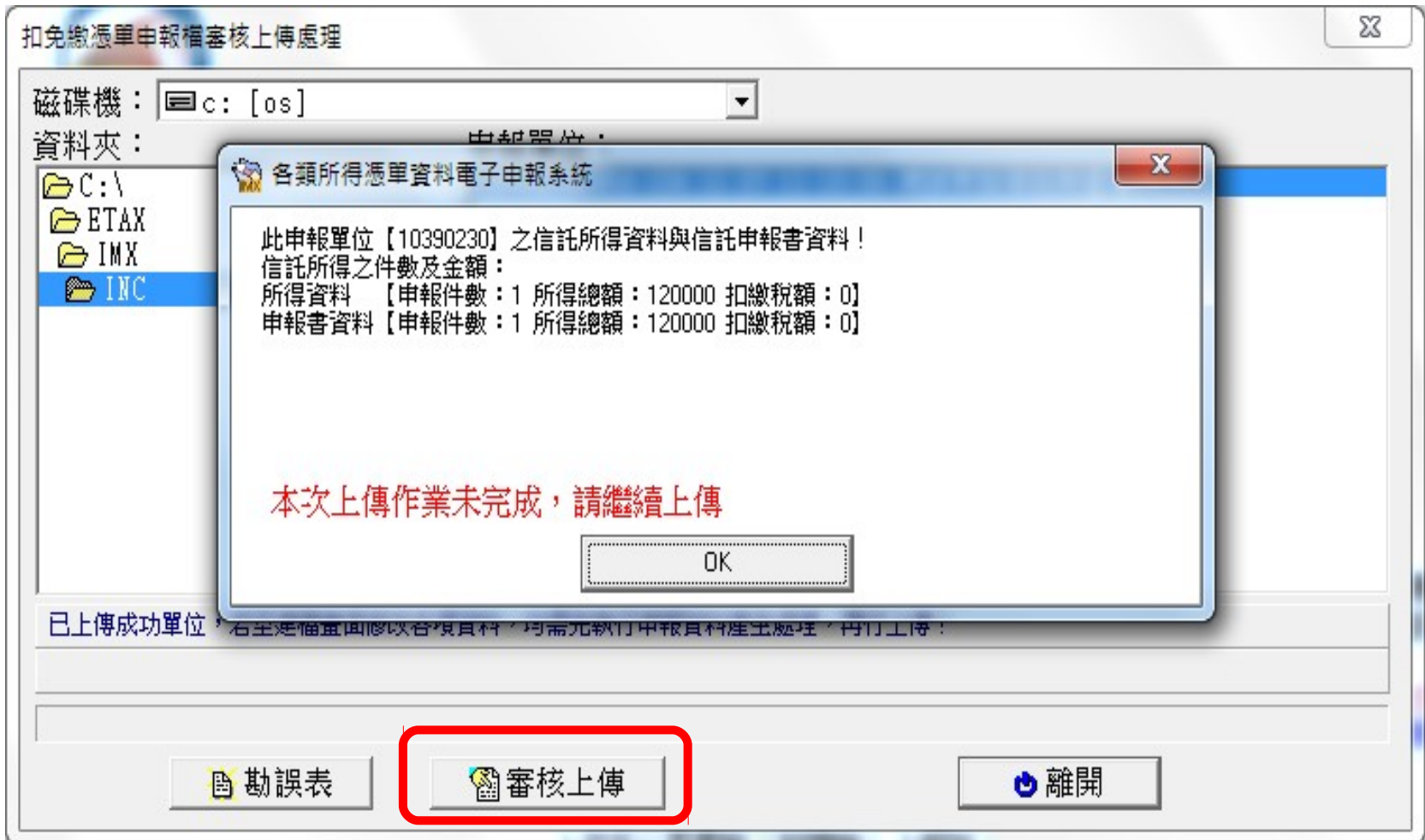

四、網路申報資料傳送 (2)

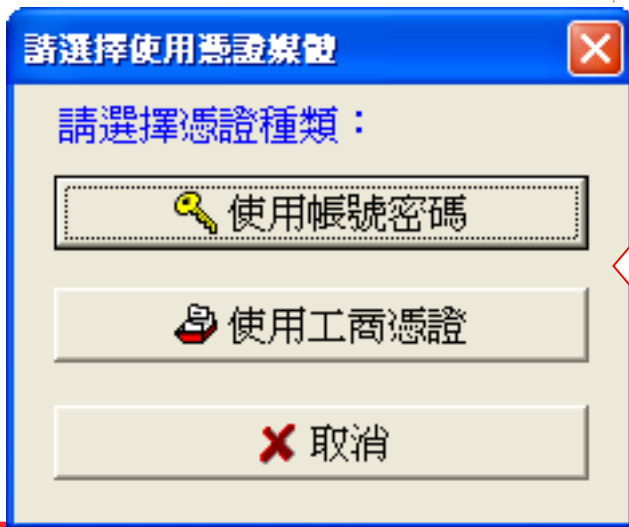

請選擇使用憑證媒體

請選擇憑證種類：

使用帳號密碼

使用工商憑證

若選擇使用**帳號密碼**方式上傳，請確認已至財政部電子申報繳稅服務網站申請密碼；

若選擇使用**工商憑證**，請先備妥工商憑證 IC 卡及讀卡機。

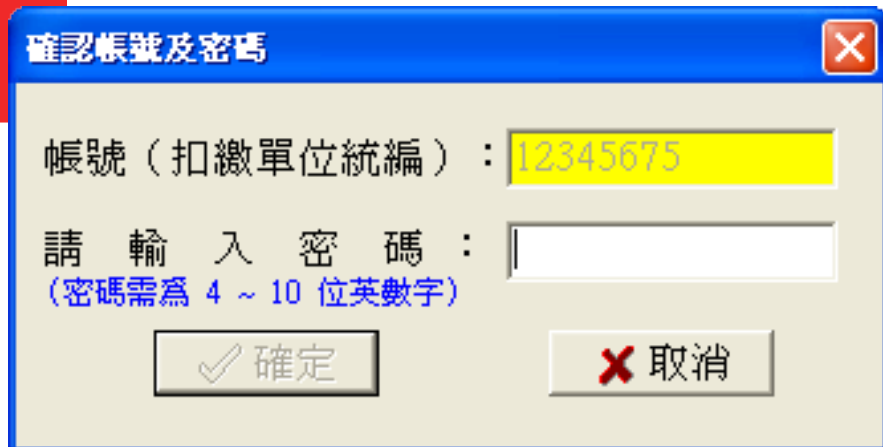

確認帳號及密碼

帳號（扣繳單位統編）：

請輸入密碼：

（密碼需為 4 ~ 10 位英數字）

請輸入密碼

請輸入密碼

四、網路申報資料傳送 (3)

網路申報成功，繼續執行收件回執聯、申報書回執聯... 等報表產製作業

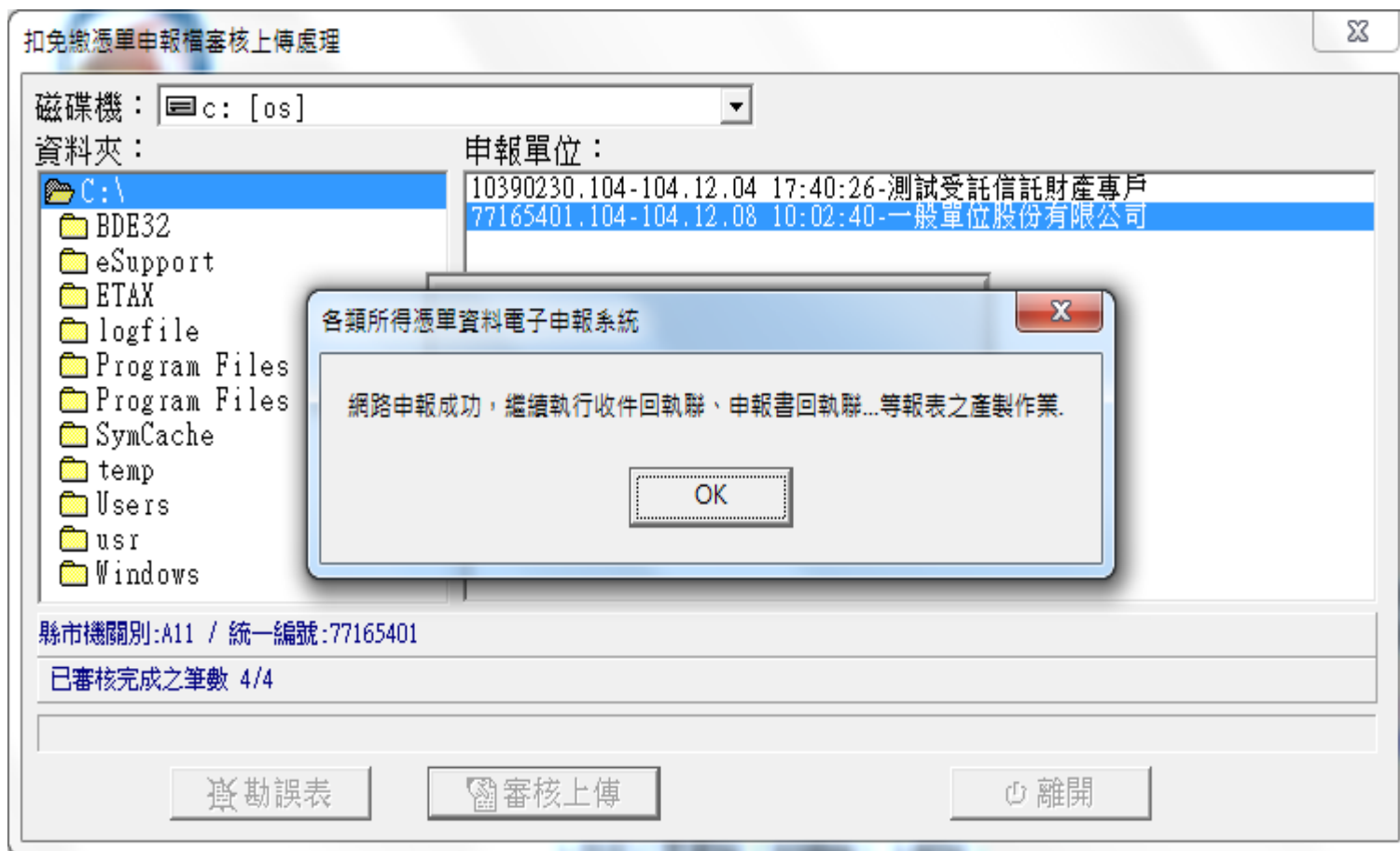

各類所得網路申報回執聯及申報書回執聯

Report Preview: 綜所稅各類所得網路申報回執聯

Thumbnail Search Results

104年度 綜合所得稅各類所得網路申報回執聯

縣市機關別： A11
扣繳單位統一編號： 77165401
扣繳單位名稱： 一般單位股份有限公司
扣繳單位地址： 台北市松山區測試路123號2F
扣繳單位聯絡人： 聯絡測試人C
扣繳憑單申報件數： 2
扣繳憑單所得總額： 180,000
扣繳憑單扣繳稅額： 4,700
股利憑單申報件數：
股利憑單股利淨額：
股利憑單可扣抵稅額：
信託所得：
受益人各類所得明細表件數：
(含所得為0)
受益人各類所得明細表-海外所得(含港,澳)件數：
(含所得為0)
受益人各類所得明細表-大陸地區來源所得件數： 0
(含所得為0)
受益人各類所得明細表-個人信託證券交易所件數： 0
(含所得為0)

0% Page 1 of 2 綜所稅各類所得網路申報回執聯

五、申報查詢 (1)

連至財政部電子申報繳稅服務網站 (<http://tax.nat.gov.tw>)

2015年12月8日 農曆十月廿七 [回首頁](#) | [網站地圖](#)

全文檢索 [使用須知](#) [軟體下載](#) [憑證申請](#) [密碼申請](#) [線上繳稅](#) [法規查詢](#) [網站連結](#)

 **TAX** Ministry of Finance, R.O.C
財政部電子申報繳稅服務

 快速連結
QUICK LINKS

- ◊ 電子申報
- ◊ 使用說明
- ◊ 申報查詢
- ◊ 最新消息
- ◊ 常見問題

稅務相關問題請洽國稅局免付費專線請洽：
專線：0800-000-321
服務時間 8:30~17:30
申報相關軟體操作問題請洽：**0800-086188**
傳真：(04)22072344
服務時間：8:00~18:00

目前您的位置在：[首頁](#) > [各稅資訊](#) > [各類所得憑單\(含信託\)資料電子申報](#) > [最新消息](#)

各類所得憑單(含信託)資料電子申報

 **最/新/消/息**

2015-07-31 電子報繳稅服務於作業系統Windows XP之建議 [展開](#)

 **電/子/申/報**

- ◊ [各類所得憑單\(含信託\)資料申報系統軟體下載](#) (103年度資料申報)
 1. IMX 103.00(公司行號暨機關團體申報使用) 版本日期104年1月27日
 2. 若遇電子憑單無法開啟，或開啟為空白時，請下載安裝ADOBE READ軟體後，再重新開啟。
- ◊ [103年度綜合所得稅所得資料電子申報作業要點下載](#)
- ◊ [非扣繳資料媒體審核系統下載\(INC 9.01版\)](#) 版本日期103年12月30日(稅務申報問題請洽各地區國稅局、分局或稽徵所)

(含個人保險給付、非信託海外與大陸地區所得、多屬本國籍、經理股票、信託財產為受益人名類所得資料及個

 **申/報/查/詢**

完成網路申報後，可利用查詢功能，查詢網路申報資料

- 使用「帳號密碼」申報 [查詢網路申報資料](#)
- 使用「工商憑證」申報 [查詢網路申報資料](#)

無障礙 
Accessibility

解析度 1024x768

五、申報查詢 (2)

扣免繳憑單網路申報查詢

扣免繳、股利憑單及信託所得資料申報

1. 憑證種類： 簡化認證 工商憑證

2. 申報所屬區局：

3. 申報所屬稽徵所：

4. 扣繳單位統一編號：

5. 密碼：

扣免繳憑單網路申報及稽稅系統 - Microsoft Internet Explorer

檔案(F) 編輯(E) 檢視(V) 我的最愛(A) 工具(T) 說明(H)

網址(D) https://rtn.tax.nat.gov.tw/svc/amx_query.jsp

扣繳單位網路申報狀況查詢

申報順序:	1
媒申代號:	0000
檔案編號:	E020000
扣繳單位統一編號:	81834404
扣繳單位公司地址:	高雄市新興區新興路33號5樓
扣繳單位聯絡人:	景達企業行
傳檔時間:	094/01/27-13:43:43
扣繳憑單申報件數:	1
扣繳憑單所得總額:	120000
扣繳憑單扣繳稅額:	0
股利憑單申報件數:	0
股利憑單股利淨額:	0
股利憑單可扣抵稅額:	0
信託財產各類所得憑單件數:	0
緩課所得件數:	0
給付總額 (所得額):	0
扣繳稅額或可扣抵稅額:	0
委託人資料件數:	0
委託人資料件數:	0
信託財產目錄件數:	0
收件編號:	4E0201801000
回軌聯密碼:	E0200000162792591068

完成 網路網路